

RECURSOS PAISAJÍSTICOS

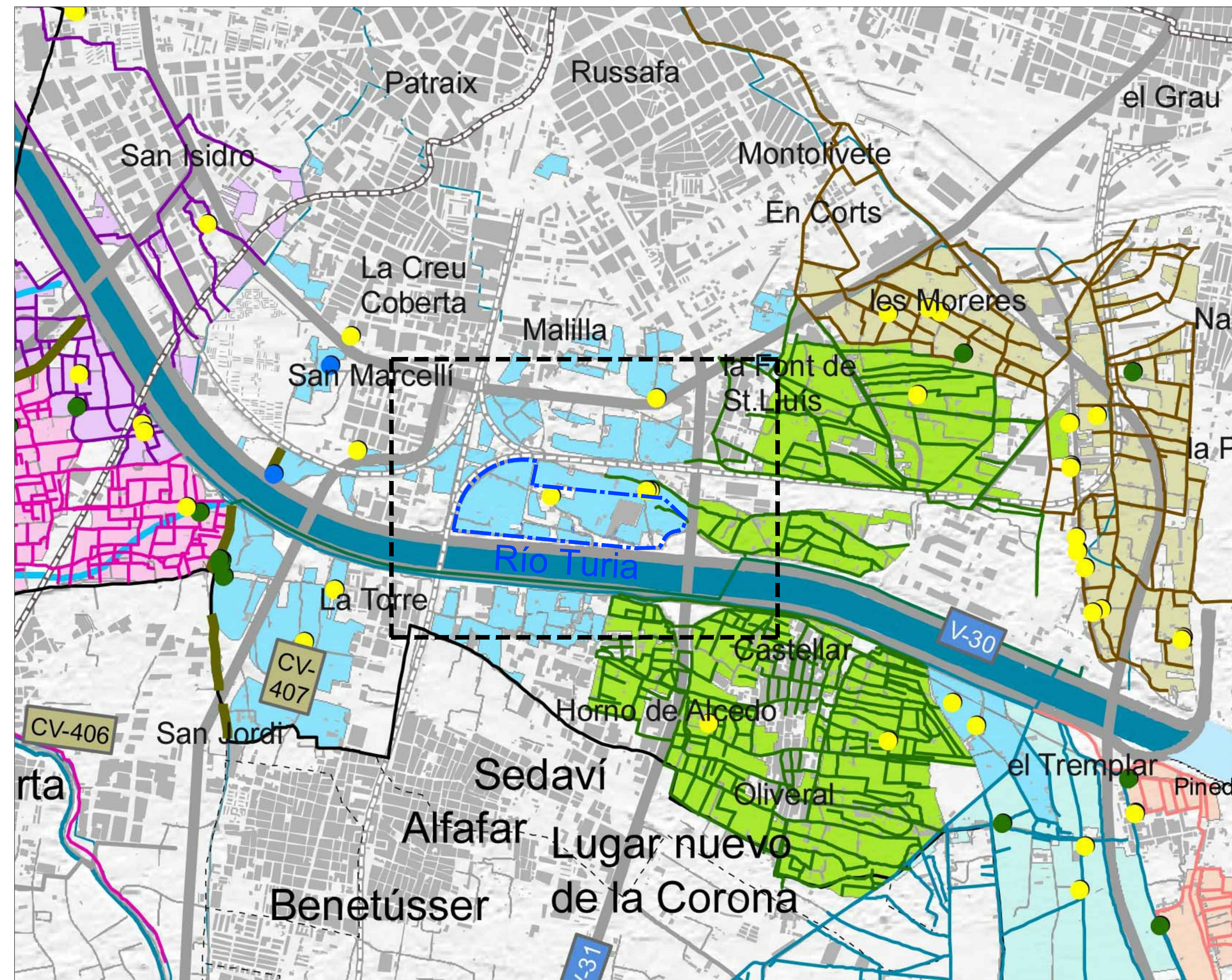

PATRIMONIO CULTURAL RURAL

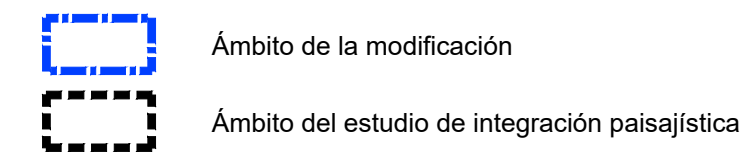
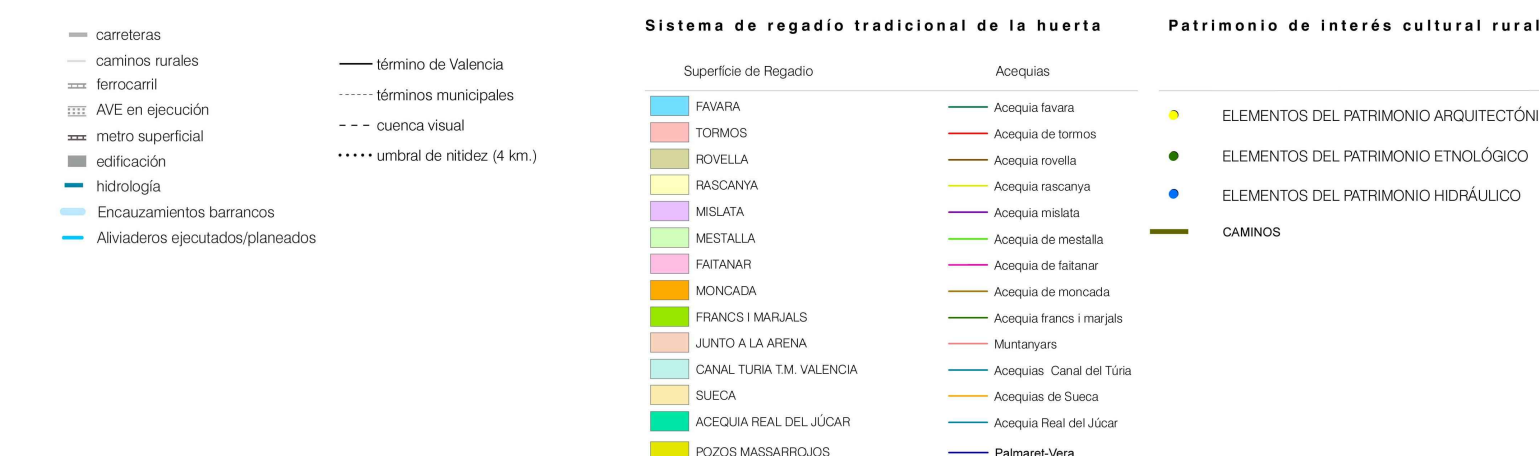
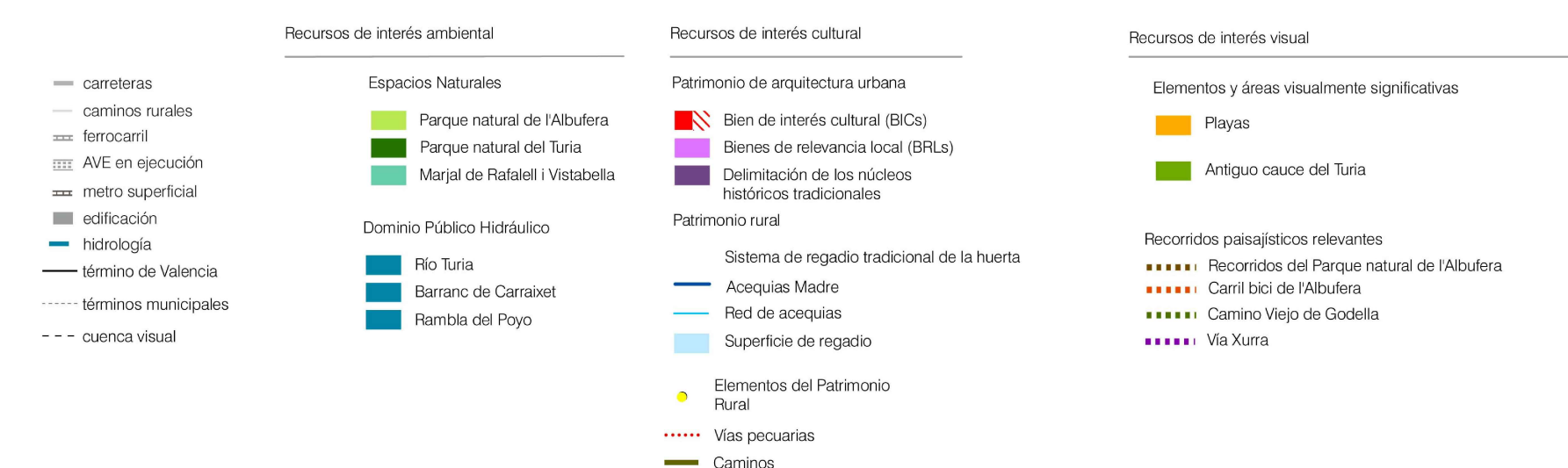

ESTUDIO DE INTEGRACIÓN PAISAJÍSTICA DE LA MODIFICACIÓN Nº2 DEL PLAN PARCIAL "FUENTE SAN LUIS" (VALENCIA)

PLANO		RECURSOS PAISAJÍSTICOS	
PROMOTOR		PROALIVAL 2016, S.A.	
ESCALA	1/20.000	FECHA	Abril de 2019
CÓDIGO EXPTE:		SERIE	
EIP-1/18		B	
NÚMERO		2	
<p>C/ Arquitecto Moro, 5 - 46010 - Valencia Teléfono: 965.935.446 e-mail: correo@planurbeo.com</p>		<p>FRANCISCO J. ÁBAR TERUEL - Arquitecto</p>	

El presente documento es copia de su original, del que es autor el arquitecto D. Alejandro Escribano Beltrán. Su utilización total o parcial, así como cualquier reproducción o cesión a terceros, requerirá la previa autorización expresa de su autor, quedando en todo caso prohibida cualquier modificación unilateral del mismo.