

- ENVIOLANTE DE LAS SERVIDUMBRES AERONÁUTICAS
- ENVIOLANTE DE LAS SERVIDUMBRES DE AERODIAGRAMA
- ILS 12 FINAL
- ILS 12 FRUSTRADA
- ILS 12 INTERMEDIA
- ILS 30 FINAL
- ILS 30 FRUSTRADA
- ILS 30 INTERMEDIA
- VOR 12 Y FINAL
- VOR 12 Y FRUSTRADA
- VOR 12 Y INTERMEDIA
- VOR 12 Z FINAL
- VOR 12 Z FRUSTRADA
- VOR 12 Z INTERMEDIA
- VOR 30 FINAL
- VOR 30 FRUSTRADA
- VOR 30 INTERMEDIA
- L 30 FINAL ENTRE INSTALACIONES
- L 30 FRUSTRADA
- L/NDB 30 INTERMEDIA
- L/NDB 30
- NDB 30 FRUSTRADA
- OBSTÁCULO DETERMINANTE
- FAP ILS
- GP/DME VLN
- LLZ VLN
- GP/DME IVC
- LLZ IVC
- VOR/DME VLC
- L/NDB B
- LO/NDB PND

Proyección U.T.M. Datum europeo 1950.  
 Las altitudes se refieren al nivel medio del Mediterráneo en Alicante.  
 Equidistancia de las curvas de nivel 10 metros.  
 Las coordenadas corresponden a la cuadrícula U.T.M. (Huso 30)

— LÍMITE DE TÉRMINO MUNICIPAL

CARTOGRAFIA  
 Coordenadas: UTM ED50  
 Fuente: CNIG  
 Año 2000. 2ª Edición, realizada con información digital  
 Escala 1 : 25.000

Plano correspondiente a las servidumbres aeronáuticas del Aeropuerto de Valencia, modificadas al amparo de lo dispuesto en el artículo cincuenta y uno de la Ley 48/1980 de 21 de julio, sobre Navegación Aérea y lo establecido en el artículo vigésimo séptimo del Decreto 584/1972 de 24 de febrero, de Servidumbres Aeronáuticas por Real Decreto 650/2008 de 16 de mayo (BOE nº 129 de 28 de mayo).

Juan José Pérez Alzogaray  
 Jefe del Área de Planificación  
 Dirección General de Aviación Civil

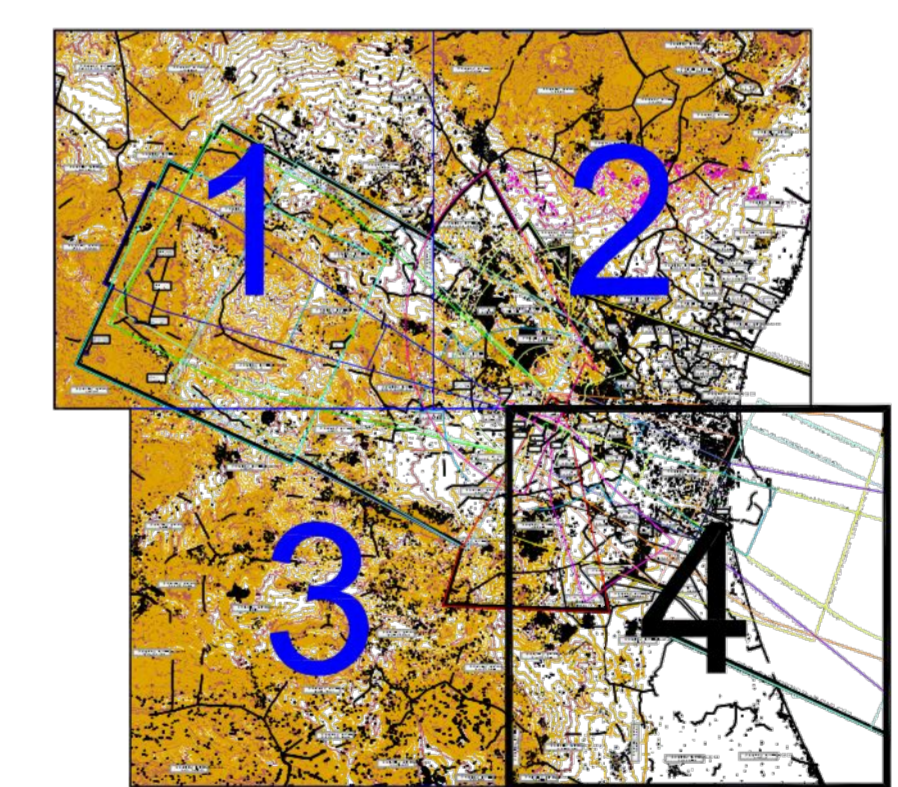

ÁMBITO DE ESTUDIO

CALCULADO	AEROPUERTO DE VALENCIA		
DIBUJADO	SERVIDUMBRES AERONÁUTICAS		
COMPROBADO	SERVIDUMBRES DE LA OPERACIÓN DE AERONAVES		
PROYECTADO			
DIRIGIDO			
HOJA Nº	PLANO Nº	EDICION	FECHA
4	3		Mayo 2008
ESCALA		SUBSTITUYE A	
1:500.000 (A1)			

**MODIFICACIÓN PUNTUAL DEL P.G.O.U.:**  
**"A.2 C/ Músico Ayllón, José Maestre, Llombay y Linde con C/ Peatonal José Bosch Herrero" (Valencia)**

PLANO	SERVIDUMBRES AERONÁUTICAS DEL AEROPUERTO DE VALENCIA CORRESPONDIENTES AL REAL DECRETO 856/2008		
PROMOTOR	BRISA DEVCO PRS 2, S.L.U.	CÓDIGO EXPT:	MPPG-1/22
ESCALA	1/50.000	FECHA	Junio de 2023
		SERIE	0
		NÚMERO	4
C/ Arquitecto Moro, 5 - 46010 - Valencia Tel.: 963.935.446 e-mail: correo@alejandroescribano.es			

El presente documento es copia de su original, del que es autor el arquitecto D. Alejandro Escribano Beltrán. Su utilización total o parcial, así como cualquier reproducción o cesión o licencias, requerirá la previa autorización expresa de su autor, quedando en todo caso prohibida cualquier modificación unilateral del mismo.