

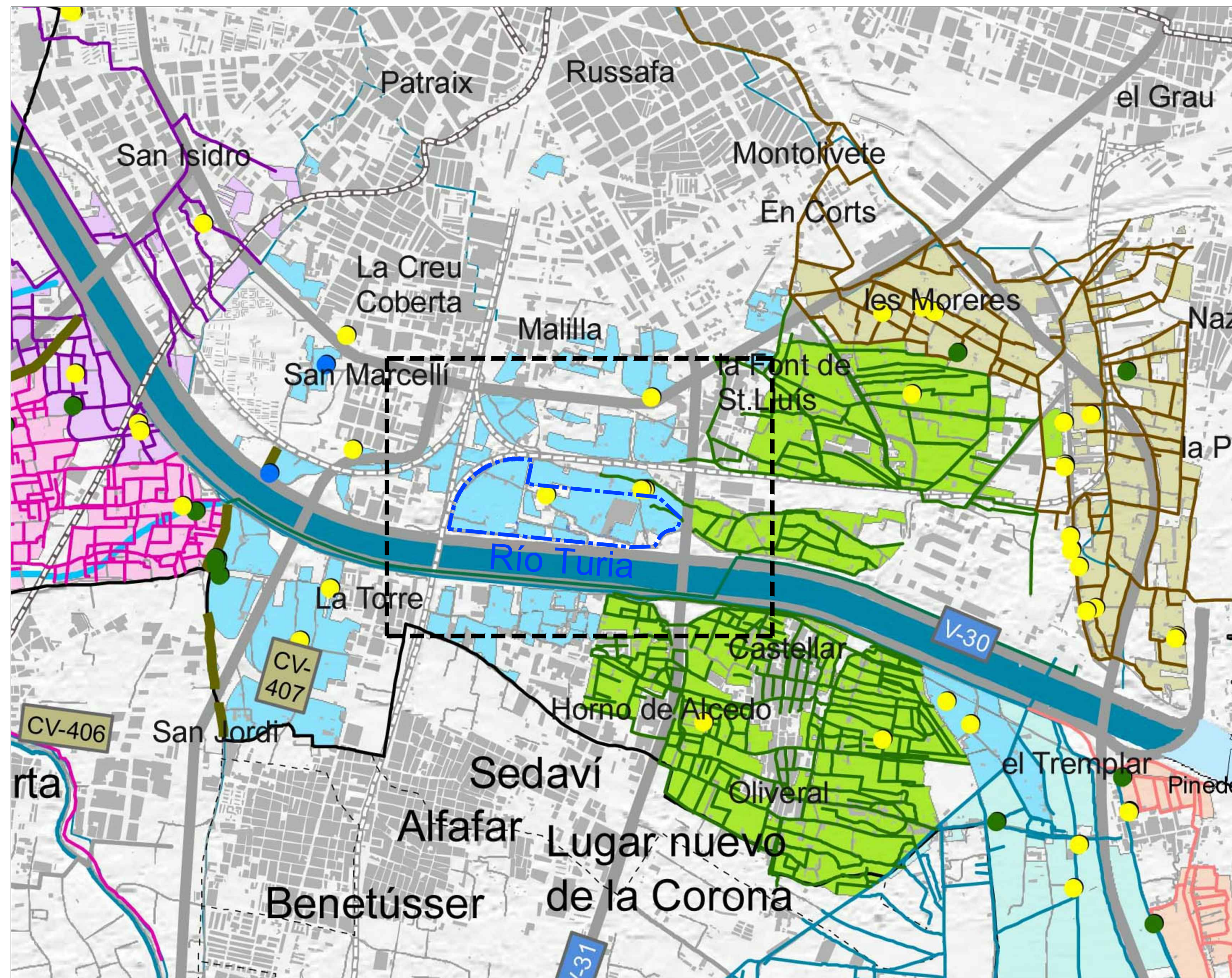

RECURSOS PAISAJÍSTICOS



PATRIMONIO CULTURAL RURAL

 Ámbito de la modificación
 Ámbito del estudio de integración paisajística

- | | | | |
|--|--|--|---|
| <ul style="list-style-type: none"> — carreteras — caminos rurales — ferrocarril — AVE en ejecución — metro superficial — edificación — hidrología — Encastillamientos barrancos — Aliviaderos epocados/planificados | <p>Recursos de interés ambiental</p> <ul style="list-style-type: none"> — Espacios Naturales — Parque natural de l'Albufera — Parque natural del Turia — Marjal de Rafalell i Vestabella <p>Dominió Públic Hidràulic</p> <ul style="list-style-type: none"> — Río Turia — Barranc de Carraket — Rambla del Poyo | <p>Recursos de interés cultural</p> <ul style="list-style-type: none"> — Patrimonio de arquitectura urbana — Bien de interés cultural (BICs) — Bienes de relevancia local (BRLs) — Delimitación de los núcleos históricos tradicionales — Patrimonio rural — Sistema de riego tradicional de la huerta — Acequias Madre — Red de acequias — Superficie de riego — Elementos del Patrimonio Rural — Vías pecuarias — Caminos | <p>Recursos de interés visual</p> <ul style="list-style-type: none"> — Elementos y áreas visualmente significativas — Playas — Antiguo cauce del Turia <p>Recorridos paisajísticos relevantes</p> <ul style="list-style-type: none"> — Recorridos del Parque natural de l'Albufera — Carril bici de l'Albufera — Camino Viejo de Godella — Vía Xurra |
|--|--|--|---|

- | | | | |
|--|--|---|--|
| <ul style="list-style-type: none"> — caminos rurales — ferrocarril — AVE en ejecución — metro superficial — edificación — hidrología — Encastillamientos barrancos — Aliviaderos epocados/planificados | <p>Sistema de riego tradicional de la huerta</p> <ul style="list-style-type: none"> — SUPERFICIE DE REGADO — PAIARA — TORROS — ROVELLA — RASGANYA — NERJANYA — NESTALLA — PATANAR — MONCADA — FRANCI I MARJALS — JURTO A LA ARENA — CANAL TURIA TM VALENCIA — SISCO — ACEQUIA REAL DEL JUCAR — POZOS MASSARROJOS | <p>Patrimonio de interés cultural rural</p> <ul style="list-style-type: none"> — Acequias — Acequia de torros — Acequia de rovela — Acequia rasganya — Acequia nerjanya — Acequia de nestalla — Acequia de patanar — Acequia de moncada — Acequia franco i marjal — Murtañany — Acequia Canal del Turia — Acequia de Sisco — Acequia Real del Jucar — Patanar/Vera | <ul style="list-style-type: none"> — ELEMENTOS DEL PATRIMONIO ARQUITECTÓNICO — ELEMENTOS DEL PATRIMONIO ETNOLÓGICO — ELEMENTOS DEL PATRIMONIO HIDRÁULICO — CAMINOS |
|--|--|---|--|

ESTUDIO DE INTEGRACIÓN PAISAJÍSTICA DE LA MODIFICACIÓN Nº2 DEL PLAN PARCIAL "FUENTE SAN LUIS" (VALENCIA)

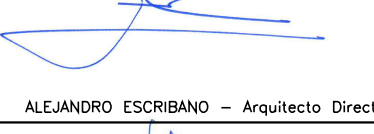
PLANO		RECURSOS PAISAJÍSTICOS	
PROMOTOR	PROALIVAL 2016, S.A.	CÓDIGO EXPTE:	EIP-1/18
ESCALA	1/20.000	FECHA	Abril de 2019
SERIE		B	
NÚMERO		2	
 <p>ALEJANDRO ESCRIBANO, S.L.P. planeamiento y gestión urbanística.</p> <p>C/ Arquitecto Moro, 5 - 46010 - Valencia Teléfono: 965.935.446 e-mail: correo@planurbeo.com</p>		 <p>FRANCISCO J. ÁBAR TERUEL - Arquitecto</p>	

El presente documento es copia de su original, del que es autor el arquitecto D. Alejandro Escribano Beltrán. Su utilización total o parcial, así como cualquier reproducción o cesión a terceros, requerirá la previa autorización expresa de su autor, quedando en todo caso prohibida cualquier modificación unilateral del mismo.