

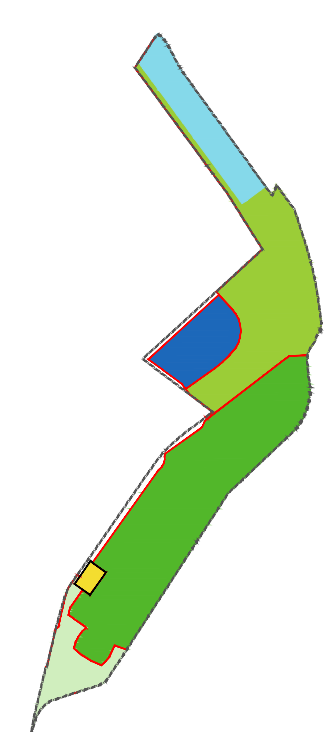

- DELIMITACIÓN ÁMBITO DE LA ACTUACIÓN
- ÁMBITO DEL ESTUDIO DE INTEGRACIÓN PAISAJÍSTICA (CUENCA VISUAL DESDE LA ACTUACIÓN)
- DELIMITACIÓN DEL ÁMBITO (CUENCA VISUAL)
- PUNTO DE OBSERVACIÓN P01 CIUTAT DE LES ARTS I LES CIÈNCIES
- PUNTO DE OBSERVACIÓN P02 VÍA V-30 (DINÁMICO)
- PUNTO DE OBSERVACIÓN P03 CARRETERA CV-500 - AUTOVÍA SALER (DINÁMICO)
- ANÁLISIS VISUAL DESDE P01 EN EL ÁMBITO DEL EIP
- DISTANCIA CORTA (DE 0 A 500m.)
- DISTANCIA MEDIA (DE 500 A 1.500m.)
- DISTANCIA LARGA (DE 1.500 A 3.000m.)
- UMBRALES DE NITIDEZ DESDE P01
- UMBRAL DE NITIDEZ DE 0 A 500m.
- UMBRAL DE NITIDEZ DE 500 A 1.500m.
- UMBRAL DE NITIDEZ DE 1.500 A 3.000m.
- UMBRALES DE NITIDEZ DESDE LA ACTUACIÓN
- UMBRAL DE NITIDEZ DE 0 A 500m.
- UMBRAL DE NITIDEZ DE 500 A 1.500m.
- UMBRAL DE NITIDEZ DE 1.500 A 3.000m.



Ref: 17071EIP-08

Plano: PUNTO DE OBSERVACIÓN P01,P02 y P03
 Ciudad de las Artes y las Ciencias, vía V30 y carretera CV-500
 Cuenca de Visualización y Umbrales de Nitidez

Escala A1: 1/15.000
 Escala A3: 1/30.000

Fecha: Junio 2020
 Sustituye: 07,08 y 09 DIC2018



CUENCA VISUAL DEL UMBRAL DE NITIDEZ DE 0 A 500m



CUENCA VISUAL DEL UMBRAL DE NITIDEZ DE 500m A 1500m

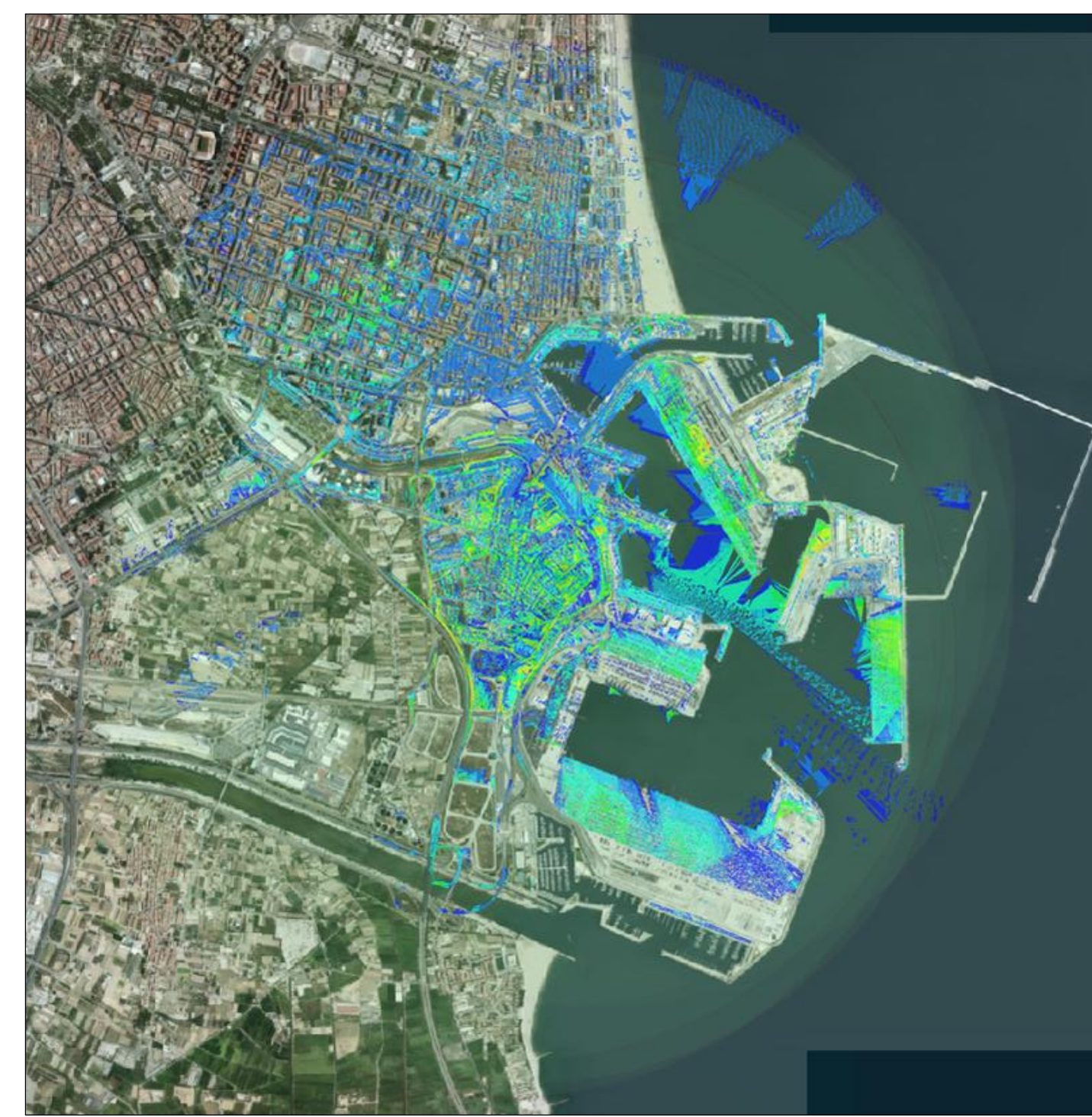

CUENCA VISUAL DEL UMBRAL DE NITIDEZ DE 1500 A 3000m

17071EIP
 ESTUDIO DE INTEGRACIÓN PAISAJÍSTICA
 PLAN ESPECIAL ZONA SUR 1 DEL PUERTO DE VALÈNCIA
 Nazaret Este VALÈNCIA

Arquitectos:
 Juan Añón Gómez
 Gabriel Doménech Bardisa



Arquitecta colaboradora:
 Lucía Yubero Serrano



AICEQUIP
 arquitectos & ingenieros



desde
 después
 since
 1.987

Calle Felipe María García 46 Valencia (46021) España
 info@icequip.com
 www.icequip.com
 tel (+34) 963 155 810

El presente documento ha sido elaborado por el equipo de trabajo de AICEQUIP, S.L. en el marco del contrato de servicios de consultoría técnica y de ingeniería de AICEQUIP, S.L. para el estudio de integración paisajística y de umbrales de nitidez de la zona sur 1 del Puerto de València.